DUMPER ARTICULADO

Capacidades de 1.000 a 10.000 kg. Robustos, compactos y eficientes

AUSA

03/2025

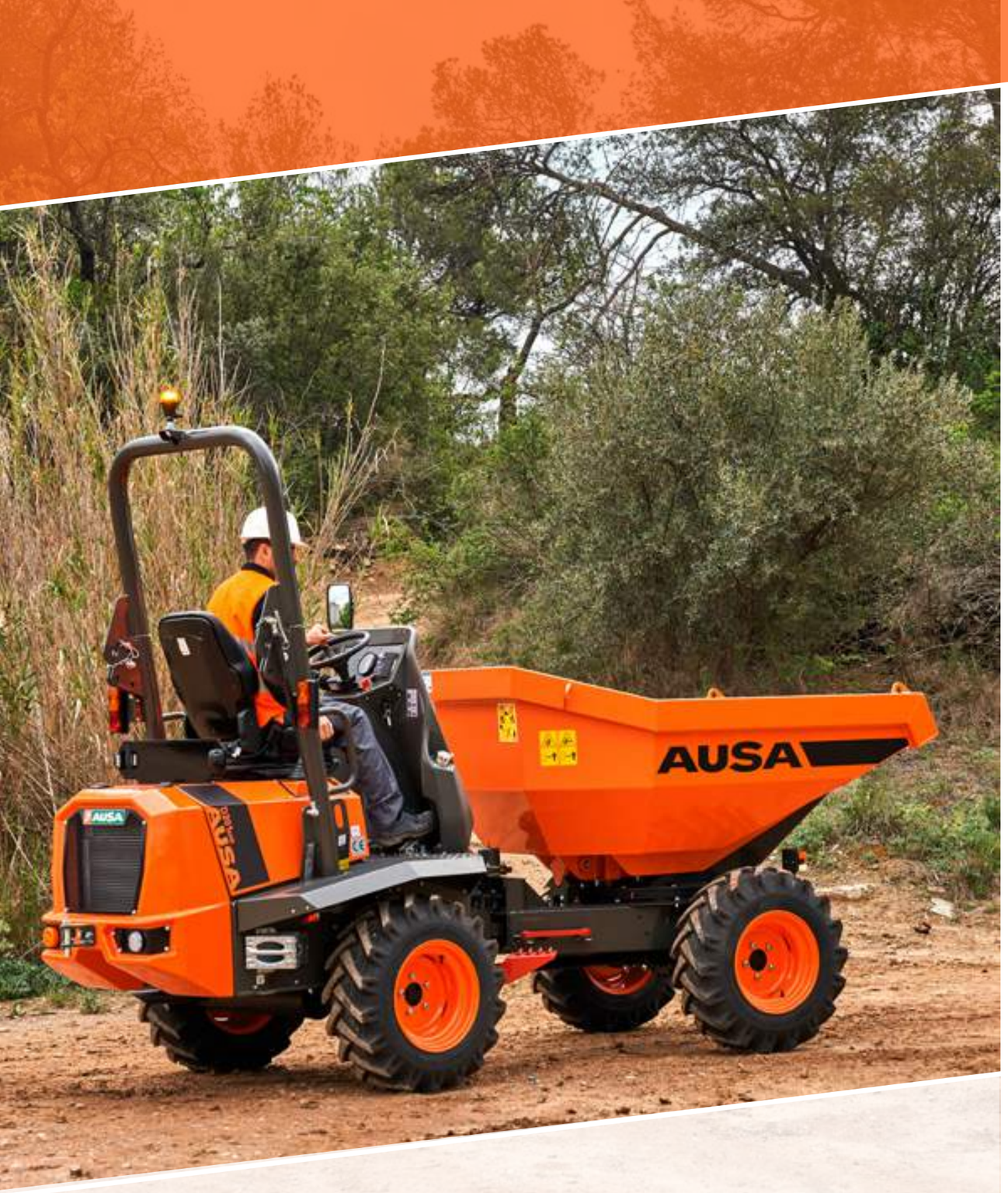

1000, 1500 kg ELECTRIC 4

D101AEA | D101AEA COMPACT

D151AEG

1000, 1500 kg 8

D101AHA | D101AHA COMPACT | D101AHG

D151AHA | D151AHG

2000, 3000, 3500, 4500 kg 12

D201AHG

D301AHG

D350AHG

D450AHG

6000, 10000 kg 16

D601AHG+ | D601APG+

D1001APG

6000, 10000 Kg - REVERSIBLES 20

DR601AHG

DR1001AHG

AUSAnow 24

Datos técnicos 26

Dimensiones 32

Equipamiento 34

ⓘ *Las imágenes de todo el catálogo pueden referirse a máquinas no estándar. Los productos están sujetos a modificaciones sin previo aviso.*

DUMPER ELÉCTRICO

1000 - 1500 KG

Potencia eléctrica para todo el día. Los dumpers eléctricos de AUSA se han diseñado para ofrecer una autonomía de una jornada laboral intensa sin necesidad de ser recargados.

Con el cable de carga integrado en la máquina, pueden conectarse directamente a una red eléctrica mediante enchufe de 110V o 230V, o de 415V con un cargador rápido.

Gracias a sus mínimas emisiones acústicas, pueden ser utilizados en más aplicaciones que un dumper tradicional, así como en trabajos nocturnos.

El pack de baterías de iones de litio se gestiona electrónicamente para ofrecer la máxima potencia de una forma suave y con unas condiciones todoterreno que igualan a los vehículos diésel.

EQUIPAMIENTO DESTACADO

Cable de carga en el vehículo para poder enchufarlo en cualquier momento. **Arco ROPS abatible** para facilitar su transporte. **Puesto de conducción amplio** para un manejo confortable y seguro. **Pantalla digital** con toda la información sobre la máquina y autodiagnóstico. **Hill holder,** que mantiene la máquina detenida sin pisar el freno en cualquier pendiente. **Fácil acceso a componentes** para reducir el tiempo de parada en los mantenimientos. **Joystick** ergonómico que controla los movimientos de la tolva y la transmisión. **Cinturón de seguridad con sensor de abrochado y asiento con sensor de presencia** para evitar el uso de la máquina sin las medidas de seguridad mínimas. **Freno negativo** que se activa automáticamente al parar el motor. **Sistema de recuperación de energía** que alarga la autonomía.

Carga del 20 al 80%

2 h*

Capacidad baterías

Hasta 12,4 kWh

Tipo de baterías

Li-Ion

** Sujeto a las condiciones ambientales y al tipo y potencia de la estación de carga.*

D101AEA **1000KG**
DESCARGA ALTURA
POTENCIA 19,6KW **ANCHO** 1.090MM **TRANSMISIÓN** ELÉCTRICA

D101AEA COMPACT **1000KG**
DESCARGA ALTURA
POTENCIA 19,6KW **ANCHO** 1.000MM **TRANSMISIÓN** ELÉCTRICA

D151AEG **1500KG**
DESCARGA GIRATORIA
POTENCIA 19,6KW **ANCHO** 1.480MM **TRANSMISIÓN** ELÉCTRICA

DUMPER ARTICULADO

1000 - 1500 KG

La gama de dumpers más compacta de AUSA, disponible con dos capacidades de carga y configurables con descarga de tolva en altura o giratoria.

Son unos modelos ideales para obras municipales, proyectos de paisajismo o pequeñas demoliciones, situaciones que demandan vehículos maniobrables y de dimensiones muy reducidas.

Gracias a la tracción permanente 4x4 son capaces de superar terrenos angostos y con pendientes considerables.

EQUIPAMIENTO DESTACADO

Arco ROPS abatible para facilitar su transporte. **Puesto de conducción amplio** para un manejo confortable y seguro. **Faro rotativo** para una mayor visibilidad por parte de terceros. **Transmisión hidrostática** para una operación cómoda y segura para el usuario. **Fácil acceso a componentes** para reducir el tiempo de parada en los mantenimientos. **Joystick ergonómico** que controla los movimientos de la tolva y la transmisión. **Cinturón de seguridad con sensor de abrochado y asiento con sensor de presencia** para evitar el uso de la máquina sin las medidas de seguridad mínimas. **Freno negativo** que se activa automáticamente al parar el motor.

D101AHA **1000KG**
DESCARGA ALTURA
POTENCIA 15,4KW **ANCHO** 1.090MM **TRANSMISIÓN** HIDROSTÁTICA

D101AHA COMPACT **1000KG**
DESCARGA ALTURA
POTENCIA 15,4KW **ANCHO** 1.000MM **TRANSMISIÓN** HIDROSTÁTICA

D101AHG **1000KG**
DESCARGA GIRATORIA
POTENCIA 15,4KW **ANCHO** 1.090MM **TRANSMISIÓN** HIDROSTÁTICA

D151AHA **1500KG**
DESCARGA ALTURA
POTENCIA 15,4KW **ANCHO** 1.480MM **TRANSMISIÓN** HIDROSTÁTICA

D151AHG **1.500KG**
DESCARGA GIRATORIA
POTENCIA 15,4KW **ANCHO** 1.480MM **TRANSMISIÓN** HIDROSTÁTICA

DUMPER ARTICULADO

2000 - 3000 - 3500 - 4500 KG

Dumpers indicados para movimientos de tierra importantes en entornos urbanos, interurbanos o en proyectos privados. Disponen de una muy buena relación peso/potencia lo que les otorga agilidad y les permite superar fácilmente pendientes pronunciadas.

Todos sus elementos se han diseñado para conseguir unos mantenimientos rápidos y sencillos, con lo que los tiempos de parada son mínimos.

EQUIPAMIENTO DESTACADO

Arco ROPS abatible para facilitar su transporte. **Puesto de conducción amplio** para un manejo confortable y seguro. **Transmisión hidrostática** para una operación cómoda y segura para el usuario. **Fácil acceso a componentes** para reducir el tiempo de parada en los mantenimientos. **Joystick ergonómico** que controla los movimientos de la tolva y la transmisión. **Cinturón de seguridad con sensor de abrochado y asiento con sensor de presencia** para evitar el uso de la máquina sin las medidas de seguridad mínimas. **Freno negativo** que se activa automáticamente al parar el motor.

D201AHG **2000KG**
DESCARGA GIRATORIA
POTENCIA 18,5KW **ANCHO** 1.500MM **TRANSMISIÓN** HIDROSTÁTICA

D301AHG **3000KG**
DESCARGA GIRATORIA
POTENCIA 18,5KW **ANCHO** 1.750MM **TRANSMISIÓN** HIDROSTÁTICA

D350AHG **3500KG**
DESCARGA GIRATORIA
POTENCIA 32,8KW **ANCHO** 1.850MM **TRANSMISIÓN** HIDROSTÁTICA

D450AHG **4500KG**
DESCARGA GIRATORIA
POTENCIA 32,8KW **ANCHO** 1.870MM **TRANSMISIÓN** HIDROSTÁTICA

DUMPER ARTICULADO

6000 - 10000 KG

La gama de dumpers de mayor capacidad es indicada para grandes movimientos de tierra, especialmente en obras interurbanas y en espacios abiertos. Son modelos potentes y robustos que equipan la última tecnología para conseguir los menores consumos de combustible.

Además, disponen de un display digital en el puesto de conducción desde donde, a parte de toda la información de la máquina a tiempo real, se puede realizar un autodiagnóstico sin necesidad de herramientas externas.

EQUIPAMIENTO DESTACADO

Pantalla digital con toda la información sobre la máquina y autodiagnóstico. **Smart Stop (opcional),** que detiene el motor de la máquina cuando no está en uso para la mejor rentabilidad. **Fácil acceso a componentes internos** para reducir los costes y facilitar su mantenimiento. **El diferencial autoblocante en ambos ejes** permite la mejor tracción todo terreno del mercado. **Cinturón de seguridad con sensor de abrochado y asiento con sensor de presencia** para evitar el uso de la máquina sin las medidas de seguridad mínimas. **Freno negativo** que se activa automáticamente al parar el motor.
Cámara de visión total en la parte de la tolva.

D601AHG+ **6000KG**
DESCARGA GIRATORIA
POTENCIA 55,4KW **ANCHO** 2.210MM **TRANSMISIÓN** HIDROSTÁTICA

D601APG+ **6000KG**
DESCARGA GIRATORIA
POTENCIA 55,4KW **ANCHO** 2.210MM **TRANSMISIÓN** CONVERTIDOR DE PAR

D1001APG **10000KG**
DESCARGA GIRATORIA
POTENCIA 55,4KW **ANCHO** 2.410MM **TRANSMISIÓN** CONVERTIDOR DE PAR

DUMPER REVERSIBLE

6000 - 10000 KG

El concepto de reversibilidad permite que todo el puesto de conducción gire 180º: asiento, volante, pedales, joystick... para conseguir que el operador tenga la máxima visibilidad del entorno en todo momento. Asimismo, este sistema permite ir siempre en dirección frontal, con lo que se disminuyen el número de maniobras y aumenta la velocidad de los movimientos de cargas.

Los dumpers reversibles de AUSA equipan la última tecnología para la reducción de los consumos de combustible y la mejora de la seguridad del operador y de su entorno.

EQUIPAMIENTO DESTACADO

Acceso al puesto de conducción por ambos lados de la máquina. **ECO Mode** para regular automáticamente las revoluciones para unos consumos bajos y menores costes de mantenimiento. **Pantalla digital** con toda la información sobre la máquina y autodiagnóstico. **Hill holder,** que mantiene la máquina detenida sin pisar el freno en cualquier pendiente. **El diferencial autoblocante en ambos ejes** ofrece una capacidad todoterreno superior. **Smart Stop,** que detiene el motor de la máquina cuando no está en uso para mejorar la rentabilidad. **Freno negativo** que se activa automáticamente al parar el motor. **Cámara de visión total** en la parte de la tolva.

DR602AHG **6000KG**
DESCARGA GIRATORIA
POTENCIA 55,4KW **ANCHO** 2.210MM **TRANSMISIÓN** HIDROSTÁTICA

DR1001AHG **10000KG**
DESCARGA GIRATORIA
POTENCIA 55,4KW **ANCHO** 2.410MM **TRANSMISIÓN** HIDROSTÁTICA

AUSAnow

Todas los dumpers AUSA pueden incorporar AUSAnow, el software para el control de máquinas a distancia con el que obtendrás toda la información a tiempo real.

Controla tu flota de máquinas

Desde tu oficina o mediante tu teléfono móvil. Controla todas tus máquinas AUSA a tiempo real. Con AUSAnow puedes adelantarte a posibles fallos y mantenimientos para reducir los tiempos de parada.

Extrae información y toma decisiones

Revisa o crea tus propios gráficos personalizados para conocer al detalle el funcionamiento de tus máquinas y toma decisiones a partir de información analítica.

Conecta alarmas de seguridad

Programa un horario y un radio límite. Si una de tus máquinas se mueve fuera de la zona establecida, AUSAnow te avisará enseguida para que puedas supervisarla.

Datos, datos y más datos

AUSAnow te permite obtener información avanzada de tu flota de máquinas a tiempo real. Revisa avanzados gráficos de periodos de tiempo personalizados basados en los parámetros que tu elijas.

Reduce el tiempo de parada

AUSAnow te conecta con tu distribuidor o alquilador para realizar los mantenimientos oportunos. Si tienes alguna incidencia, en AUSAnow tienes un canal de contacto directo con tu proveedor de maquinaria para poder solucionarlo lo antes posible.

Avisos preventivos
Adjunta fotografías

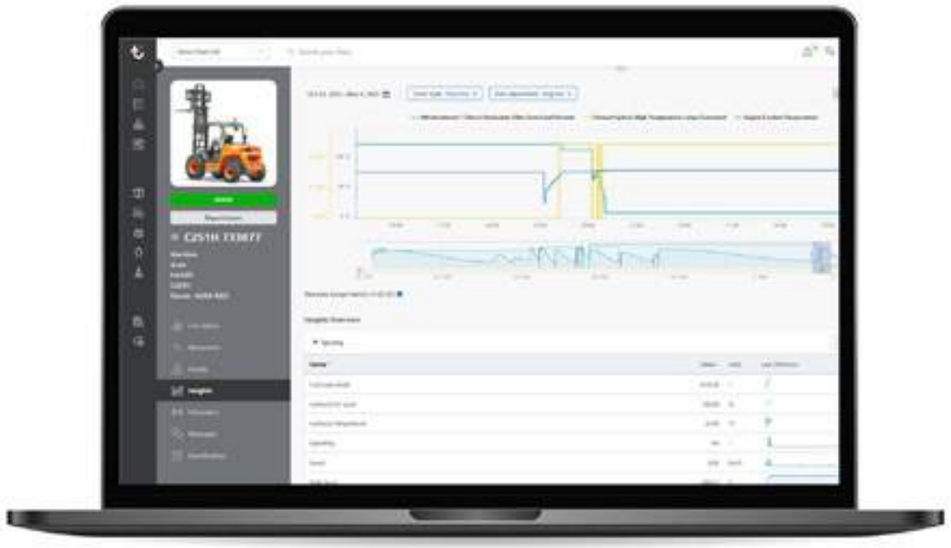

Alarmas para tu tranquilidad

Activa los avisos de mantenimientos recomendados por AUSA y ten tus máquinas siempre a punto. Y para tu seguridad, puedes programar alarmas de geolocalización y recibir avisos si sobrepasan los límites establecidos.

Personaliza un horario
Determina el radio

DATOS TÉCNICOS

		D101AEA / COMPACT	D151AEG	D101AHA // COMPACT	D101AHG	D151AHA	D151AHG
GENERAL	**UNIDAD**						
Sistema de descarga	-	Altura	Giratoria	Altura	Giratoria	Altura	Giratoria
Capacidad de carga	kg	1000	1500	1000	1000	1500	1500
Chasis	-	Articulado		Articulado			
Capacidad tolva agua	l	345	520	345	325	605	520
Capacidad tolva rasa	l	395	626	395	390	681	626
Capacidad tolva colmada	l	565	900	565	545	841	900
Peso en vacío *	kg	1430	1530	1465	-	1550	1545
Transmisión	-	Eléctrica		Hidrostática			
Reversibilidad	-	No		No			
MOTOR							
Marca / Modelo	-	-		KUBOTA D1105-E4B			
Potencia	kW	-		15,4			
Potencia máxima/nominal	kW	19,6 / 7,6		-			
Velocidad funcionamiento	rpm	-		2400			
Par máximo	N.m	130		70,3@1600			
Nº Cilindros	-	-		3			
Emisiones	-	Cero emisiones		Stage V, Tier 4			
Nivel acústico	dB(A)	92		-			
CONDUCCIÓN							
Velocidad máx.	km/h	14		14	14	16	14
Pendiente superable	%	35		-	-	40	40
Radio de giro exterior	mm	3080	3390	3000	3000	3200	3260
Tracción	-	4x4		4x4	4x4	4x4	4x4
Neumáticos	-	27x8.50-15 / 6.5/80-12	10.0/75-15.3	27x8.5-15 // 6.5/80-12	27x8.5-15	255/75-15.3	255/75-15.3
SISTEMA HIDRÁULICO							
Circuito hidráulico	-	Bomba de engranajes de 12cc.		Bomba de engranajes de 8cc.			
Caudal	l/min	22,8		21	21	21	21
Presión de trabajo	bar	180		150	150	180	180
CAPACIDAD DEPÓSITO							
Combustible	l	-		37,5	37,5	37,5	37,5
Hidráulico	l	24,5		24,5	24,5	24,5	24,5
FRENOS							
Servicio	-	Estancos. Accionamiento hidráulico		Hidrostático, de renteción			
Estacionamiento	-	Accionamiento negativo y desbloqueo electro-hidráulico		Accionamiento negativo y desbloqueo electro-hidráulico			
BATERÍA							
Tipo de batería	-	Lithium-Ion (NCM)		-			
Capacidad bruta	kWh	9,3		-			
Tensión del sistema	V	51,2		-			
Autonomía ***	-	Una jornada intensa		-			
CARGA							
Cargador	-	Integrado		-			
Tiempo de carga 20-80% **	-	2h (@230V)		-			
Tiempo de carga 20-80% (cargador rápido externo) **	-	1h (@400V)		-			
Tipo de clavija del cable de carga	-	16A 110V (amarillo); 16A 230V (azul); 16A 400V (rojo)		-			

** Puede variar según equipamiento opcional. ** Puede variar según condiciones climatológicas y según tipo y potencia del punto de carga.*
**** Puede variar según condiciones climatológicas y uso. Para temperaturas inferiores a 0ºC se re comienda equipar el accesorio "Batería adicional para mayor autonomía (+3,1 kWh)".*

DATOS TÉCNICOS

		D201AHG	D301AHG	D350AHG	D450AHG
GENERAL	**UNIDAD**				
Sistema de descarga	-	Giratoria		Giratoria	
Capacidad de carga	kg	2000	3000	3500	4500
Chasis	-	Articulado		Articulado	
Capacidad tolva agua	l	695	984	1020	1370
Capacidad tolva rasa	l	1084	1320	1790	2055
Capacidad tolva colmada	l	1337	1742	2130	2670
Peso en vacío	kg	2083	2300	2831	2970
Transmisión	-	Hidrostática		Hidrostática	
Reversibilidad	-	No		No	
MOTOR					
Marca / Modelo	-	KUBOTA V1505-E4B		KUBOTA D1803-CR-T-E5B	
Potencia	kW	18,5		32,8	
Velocidad funcionamiento	rpm	2300		2400	
Par	N·m	92,6@1700		150,5@1500	
Nº Cilindros	-	4		3	
Emisiones	-	Stage V, Tier 4		Stage V, Tier 4f	
Inyección	-	Bomba Mecánica		Common Rail y gestión electrónica	
Tratamiento de gases	-	-		DPF (filtro de partículas diésel)	
Nivel acústico	dB(A)	101		101	
CONDUCCIÓN					
Velocidad máx.	km/h	17	17	19	22
Pendiente superable	%	50	50	54	35
Radio de giro exterior	mm	3955	3955	4515	4830
Tracción	-	4x4	4x4	4x4	4x4
Neumáticos	-	10.0/75-15,3"	11.5/80-15.3	11.5/80-15.3	12.0/75-18
SISTEMA HIDRÁULICO					
Circuito hidráulico	-	Bomba de engranajes de 12cc.		Bomba de engranajes de 12cc.	
Caudal	l/min	25	25	26,6	26,6
Presión de trabajo	bar	175	175	170	200
CAPACIDAD DEPÓSITO					
Combustible	l	37,5	37,5	44	44
Hidráulico	l	37,4	37,4	40	40
FRENOS					
Servicio	-	Hidrostático, de retención	Estancos. Accionamiento hidráulico	Estancos. Accionamiento hidráulico	
Estacionamiento	-	Negativo, integrado en caja transfer	Accionamiento negativo y desbloqueo electro-hidráulico	Accionamiento negativo y desbloqueo electro-hidráulico	

DATOS TÉCNICOS

		D601AHG+	D601APG+	D1001APG	DR602AHG	DR1001AHG
GENERAL	**UNIDAD**					
Sistema de descarga	-	Giratoria		Giratoria		
Capacidad de carga	kg	6000	6000	10000	6000	10000
Chasis	-	Articulado		Articulado		
Capacidad tolva agua	l	1665	1665	1850	1665	1850
Capacidad tolva rasa	l	2455	2455	3300	2455	3300
Capacidad tolva colmada	l	3154	3154	3900	3154	3900
Peso en vacío	kg	4285	4345	5185	4223	5050
Transmisión	-	Hidrostática	Convertidor de Par	Convertidor de Par	Hidrostática	
Reversibilidad	-	No		No	Si	
MOTOR						
Marca / Modelo	-	DEUTZ TD3.6 L4		DEUTZ TCD3.6 L4 HT	DEUTZ TD2.9 L4	DEUTZ TCD3.6 L4 HT
Potencia	kW	55,4		55,4	55,4	55,4
Velocidad funcionamiento	rpm	2200		2200	2200	2200
Par	N·m	340@1500		405@1300	320@1600	405@1300
Nº Cilindros	-	4		4	4	4
Emisiones	-	Stage V		Stage V	Stage V	Stage V
Inyección	-	Common Rail		Common Rail	Common Rail y gestión electrónica	Common Rail y gestión electrónica
Tratamiento de gases	-	DPF (filtro de partículas diésel)		DPF (filtro de partículas diésel)	DPF (filtro de partículas diésel)	DPF (filtro de partículas diésel)
Nivel acústico	dB(A)	101		101	101	101
CONDUCCIÓN						
Velocidad máx.	km/h	25	25	25	25	22
Pendiente superable	%	45	45	45	49	45
Radio de giro exterior	mm	5900	5900	6287	5900	6287
Tracción	-	4x4	4x4	4x4	4x4	4x4
Neumáticos	-	405/70-20	405/70-20	500/60-22.5	405/70-20	500/60-22.5
SISTEMA HIDRÁULICO						
Circuito hidráulico	-	Bomba de engranaje		Bomba de engranajes		
Caudal	l/min	50	46	46	50	50
Presión de trabajo	bar	180	180	180	180	180
CAPACIDAD DEPÓSITO						
Combustible	l	69	69	69	60	69
Hidráulico	l	60	30	60	56	60
FRENOS						
Servicio	-	Estancos. Accionamiento hidráulico		Estancos. Accionamiento hidráulico		
Estacionamiento	-	Accionamiento negativo y desbloqueo electro-hidráulico		Accionamiento negativo y desbloqueo electro-hidráulico		

DIMENSIONES

D101AEA / D101AHA / D151AHA

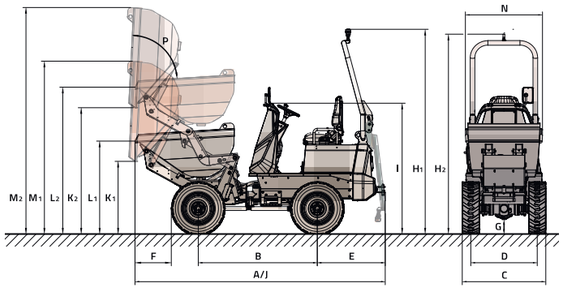

D151AEG / D101AHG / D151AHG

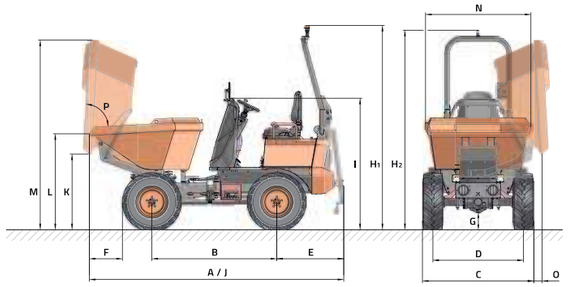

D201AHG / D301AHG

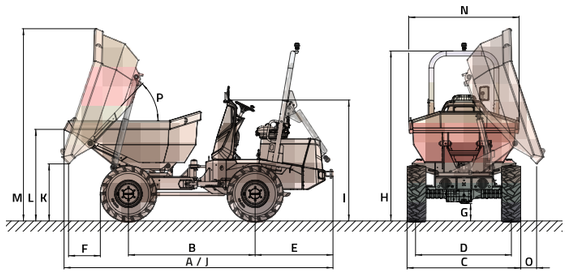

D350AHG / D450AHG

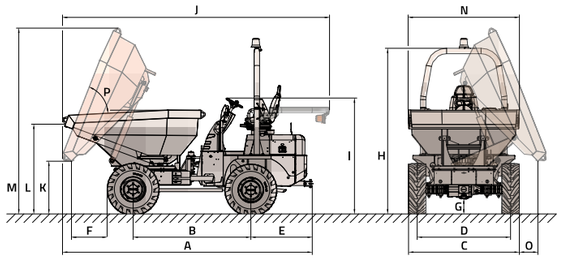

D601AHG+ / D601APG+ / D1001APG

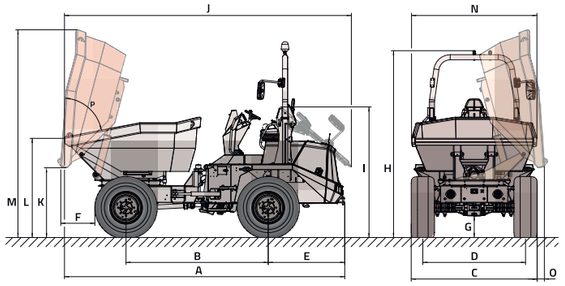

DR602AHG / DR1001AHG

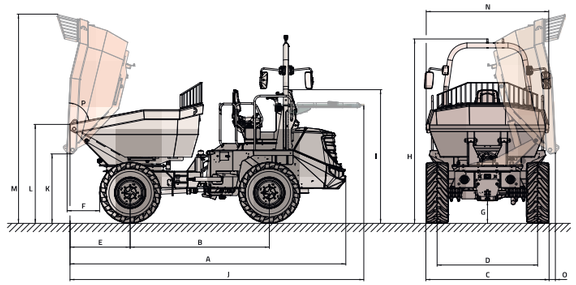

	D101AEA	D101AEA COMPACT	D151AEG	D101AHA	D101AHA COMPACT	D101AHG	D151AHA	D151AHG
DIMENSIONES (mm)								
A	3260	3260	3360	3260	3260	3360	3260	3360
B	1550	1550	1650	1500	1500	1500	1500	1600
C	1090	990	1480	1090	990	1090	1480	1480
D	865	815	1195	865	815	865	1195	1195
E	885	885	885	935	935	935	935	935
F	500	530	460	500	530	600	460	460
G	185	145	220	185	145	185	220	220
H	2680 / 2620	2640 / 2580	2720 / 2660	2680 / 2620	2640 / 2580	2680 / 2620	2720 / 2660	2720 / 2660
I	1720	1680	1760	1720	1680	1720	1760	1760
J	3260	3260	3360	3260	3260	3360	3260	3360
K	940 / 1640	890 / 1590	980	940 / 1640	890 / 1590	960	970 / 1670	980
L	1210 / 1910	1160 / 1860	1260	1210 / 1910	1160 / 1860	1230	1240 / 1940	1260
M	2260 / 2960	2230 / 2930	2520	2260 / 2960	2230 / 2930	2380	2300 / 3000	2520
N	1000	1000	1400	1000	1000	1000	1400	1400
O	-	-	125	-	-	315	-	125
DIMENSIONES (°)								
P	83	83	83	83	83	83	83	83
	1 ▲ / ▲ 2	1 ▲ / ▲ 2	1 ▲ / ▲ 2	1 ▲ / ▲ 2	1 ▲ / ▲ 2	1 ▲ / ▲ 2	1 ▲ / ▲ 2	1 ▲ / ▲ 2

	D201AHG	D301AHG	D350AHG	D450AHG	D601AHG+	D601APG+	D1001APG	DR602AHG	DR1001AHG
DIMENSIONES (mm)									
A	3995	4140	4170	4380	4940	4940	5020	4940	5020
B	1880	1950	1960	1960	2490	2490	2690	2490	2690
C	1500	1750	1840	1860	2210	2210	2410	2210	2410
D	1235	1460	1555	1555	1800	1800	1920	1800	1920
E	1200	1200	1025	1025	1340	1340	1340	1080	990
F	480	490	600	775	580	580	485	580	485
G	240	260	260	310	380	380	410	400	410
H	2560	2605	2770	2820	3280 (3110*)	3280 (3110*)	3640 (3380*)	3300	3640 (3380*)
I	1805	1850	1940	2100	2290	2290	2560	2400	2560
J	3995	4140	4450	4660	5030	5030	5140	5260	5140
K	935	865	870	735	1220	1220	1260	1210	1260
L	1305	1420	1490	1640	1740	1740	1820	1740	1820
M	2910	2950	3090	3190	3640	3640	3830	3750	3940
N	1480	1700	1850	1870	2200	2200	2330	2200	2330
O	260	250	310	520	110	110	155	110	155
DIMENSIONES (°)									
P	49	46,5	65	65	75	75	75	75	75

** Con cabina cerrada.*

EQUIPAMIENTO

	D101AEA	D151AEG	D101AHA / AHG	D151AHA / AHG	D201AHG	D301AHG	D350AHG	D450AHG	D601AHG+	D601APG+	D1001APG	DR 602AHG	DR1001AHG
PUESTO DE CONDUCCIÓN													
Estructura de protección ROPS abatible hacia atrás	●	●	●	●	●	●	●	●	●	●		●	
Cabina abierta ROPS/FOPS									○	○			
Cabina cerrada ROPS/FOPS con calefacción									○	○	●		●
Cabina cerrada ROPS/FOPS con calefacción y aire acondicionado									○	○	○		○
SEGURIDAD													
Cinturón de seguridad con sensor de abrochado	●	●	●	●	●	●	●	●	●	●	●	●	●
Asiento con sensor de presencia	●	●	●	●	●	●	●	●	●	●	●	●	●
Faro rotativo							●	●					
Faro rotativo LED	●	●	●	●	●	●			●	●	●	●	●
Faro rotativo verde LED	○	○	○	○	○	○			○	○	○	○	○
Avisador acústico de marcha atrás			●	●	●	●	●	●	●	●	●	●	●
Avisador acústico marcha atrás con ruido blanco	●	●	○	○	○	○	○	○	○	○	○	○	○
Paro de emergencia	●	●	●	●	○	○			●	●	●	●	●
Sistema de seguridad antivandálico	●	●	●	●	●	●	●	●	●	●	●	●	●
Hill Holder - Asistente de arranque en pendiente	●	●							●			●	●
Freno negativo	●	●	●	●	●	●	●	●	●	●	●	●	●
Cámara de visión total en la parte de la tolva									●	●	●	●	●
Cámara de visión total en la parte del contrapeso y sensores de proximidad									○	○	○	○	○
Cámaras de visión total en la parte de la tolva y contrapeso y sensores de proximidad					○	○	○	○					
Rejilla protectora en la tolva											○	●	●
ILUMINACIÓN Y CIRCULACIÓN													
Luces de circulación	○	○	○	○	○	○	○	○	○	○	○	○	○
Luces de circulación Full LED			○	○	○	○							
Faros de trabajo LED delanteros	○	○	○	○	○	○							
Espejo retrovisor	●	●	●	●	●	●	●	●	●	●	●	●	●
Segundo espejo retrovisor	○	○	○	○	○	○			○	○	○	●	●
Tercer espejo retrovisor									○	○	○	○	○
CONFORT													
Asiento ergonómico regulable	●	●	●	●	●	●	●	●	●	●	●	●	●
Joystick con control total de movimientos	●	●	●	●	●	●	●	●	●	●	●	●	●

	D101AEA	D151AEG	D101 AHA / AHG	D151 AHA / AHG	D201AHG	D301AHG	D350AHG	D450AHG	D601AHG+	D601APG+	D1001APG	DR 602AHG	DR1001AHG
EQUIPAMIENTO AVANZADO													
Transmisión eléctrica	●	●											
Transmisión hidrostática			●	●	●	●	●	●					
Transmisión hidrostática con control electrónico									●			●	●
Diferencial autoblocante en ambos ejes									●	●	●	●	●
Sistema ECO Mode									●			●	●
Sistema Smart Stop									○	○	○	○	○
Pantalla digital	●	●							●	●	●	●	●
Soporte avanzado	●	●											
AUSAnow manager de flotas	○	○	○	○	○	○	○	○	○	○	○	○	○
Batería adicional para mayor autonomía (+3,1 kWh)	○	○											
Extensión de garantía	○	○	○	○	○	○	○	○	○	○	○	○	○
ACCESORIOS													
Tapa del motor metálica	●	●	●	●	●	●							
Guardabarros delanteros		○			○	○	○	○	○	○	○	●	●
Inhabilitador avisador acústico marcha atrás			○	○	○	○	○	○	○	○	○	○	○
Desconectador de batería	●	●	●	●	●	●	●	●	●	●	●	●	●
Autorradio									○	○	○		○
Portadocumentos hermético	○	○	○	○	○	○	○	○	○	○	○	○	○
Filtro diésel decantador de agua			○	○	○	○	●	●					
Filtro de aire con prefiltro ciclónico			○	○	○	○	○	○					
Aceite hidráulico biodegradable	○	○	○	○	○	○	○	○				○	
Enganche Rockinger							○	○					
Enganche Rockinger con toma eléctrica									○	○	○	○	○
Enganche de bola y pinza	○	○			○	○	○	○	○	○			
Enganche de bola y pinza con toma eléctrica			○	○									
Toma eléctrica para remolque	○	○	○	○	○	○	○	○	○	○	○	○	○
NEUMÁTICOS													
Neumáticos estrechos 10.0/75-15.3”						○							
Neumáticos para césped 400/60 -15.5”						○	○	○					
Neumáticos para césped 400/70-20”									○	○		○	
RECAMBIOS													
Kit de mantenimiento 1.000 h	○	○	○	○	○	○	○	○	○	○	○	○	○
Rueda de recambio	○	○	○	○	○	○	○	○	○	○	○	○	○

● *de Serie* ○ *Opcional*

AUSA
C/ Castelladral 1
08243 Manresa - Barcelona
SPAIN
Tel. +34 93 874 7311
ausa@ausa.com
www.ausa.com

AUSA Spain: +34 91 669 00 06 ausa.madrid@ausa.com
AUSA France: +33 (0) 4 68 54 38 97 - ausa.france@ausa.com
AUSA U.K.: +44 (0)7703 60 9009 - ausa.uk@ausa.com
AUSA Central Europe: +49 2384 9415725 - kontakt@ausa.com
AUSA U.S.: +1 (843) 202 0387 - ausa.us@ausa.com
AUSA CHINA: +86 10 8598 7386 - ausa.china@ausa.com

MKCAT.AD.EU.ES04

Sello distribuidor

www.ausa.com